IT-Berater*in Microsoft Office 365 und Azure

Die Vossel Solution ist ein Beratungsunternehmen der Informationstechnologie mit Persönlichkeit und stabilen Beziehungen zu ihren Kunden. Wir teilen eine große Leidenschaft: den Wunsch für unsere Kunden immer die Lösung zu finden, die sie wirklich weiterbringt.

Wir gehören zu den Unternehmen, die die Zukunft aktiv mitgestalten und neue Themen bewegen. Dabei sehen wir die Herausforderungen unserer Kunden immer als Ganzes: (IT-)technisch, organisatorisch und menschlich. So helfen wir dabei, die für sie perfekt passende Lösung zu entwickeln.

Um diese Mission weiter verfolgen zu können, suchen wir zum nächstmöglichen Zeitpunkt eine/n Berater*in im Bereich IT-Infrastruktur und Projektleitung.

Wen wir suchen

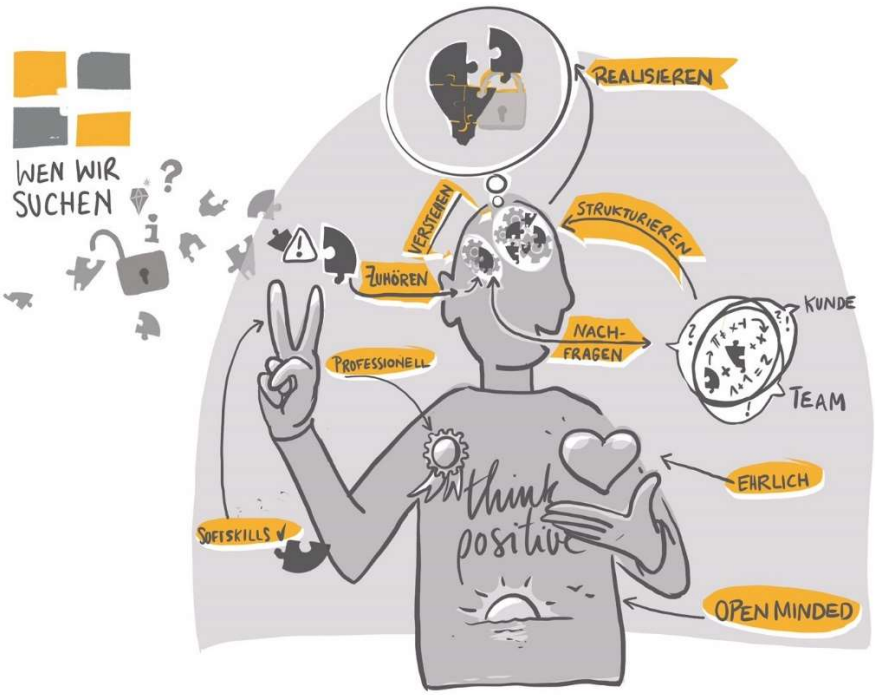

Sie teilen unsere Leidenschaft und haben Spaß an einer verantwortungsvollen Tätigkeit? Sie haben tiefgreifende praktische Erfahrung als IT-Administrator im Microsoft Umfeld, speziell Microsoft Windows, Office 365 und Azure, sind aber auch in der Lage konzeptionell zu denken und Ihre Lösung dem Kunden zu erklären? Zusätzlich haben sie auch schon Erfahrung mit Netzwerk Infrastrukturen,

Linux-Betriebssystemen, VMware und/oder Storage Area Networks gesammelt? Informationssicherheit und Datenschutz denken Sie dabei jeweils von Anfang an mit? Sie können Zusammenhänge erkennen und gemeinsam mit dem Kunden und weiteren Dienstleistern die beste Lösung entwickeln und umsetzen? Sie können kleine Projekte leiten und die Mitarbeitenden im Projekt motivieren das gemeinsame Ziel zu erreichen?

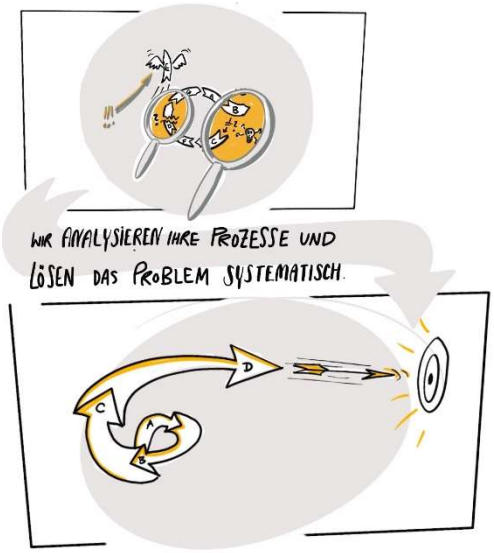

Und sind bereit, sich auf Basis ihrer bisherigen Erfahrungen weiterzuentwickeln?

Sie haben Spaß am Reisen und profitieren von der Zusammenarbeit mit dem Kunden vor Ort? Es ist für Sie selbstverständlich, dass Sie die Ziele des Kunden zu Ihren Zielen machen? Sie verfügen über eine große Neugier, Weiterbildungsbereitschaft und soziale Kompetenz? Sie können ihr Wissen gut weitergeben und Ihr Gegenüber dabei „mitnehmen“? Sie sprechen und schreiben mindestens deutsch verhandlungssicher und sind auch im Englischen fit?

Dann kann es gut sein, dass Sie zu uns passen!

Uns ist es nicht wichtig, ob Sie männlich, weiblich, beides oder keines von beidem sind. Die Hauptsache ist, dass Sie menschlich zu uns passen.

Was wir bieten

Bei uns ist „Team“ nicht nur ein Wort - Sie werden Teil einer starken Gemeinschaft. Dazu zählen neben den Kollegen der Vossel Solution auch die Ansprechpartner bei unseren Kunden und Partnern deutschlandweit. Mit Ihnen verbindet uns zumeist eine langjährige, vertraute Beziehung.

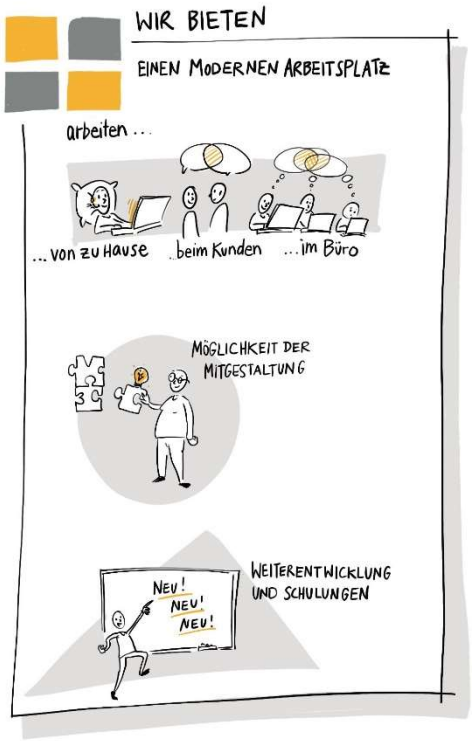

Bei uns betreuen Sie interessante und herausfordernde Projekte verschiedener Größe und Ausrichtung. Diese verantworten Sie je nach Anforderung allein oder im Team. Bei uns haben Sie die Möglichkeit, mit Ihren Aufgaben zu wachsen und Ihre Stärken gezielt auszubauen. Dabei setzen wir nicht zuletzt auf kontinuierliche Fortbildung.

Haben wir Ihr Interesse geweckt? Dann freuen wir uns auf Ihre Bewerbungsunterlagen mit der Angabe Ihres Gehaltswunsches und Ihres frühestmöglichen Eintrittstermins.

Senden Sie diese bitte bevorzugt per E-Mail an folgende Adresse:

bewerbung@vossel-solution.com